

CUOTAS

Preinscripción: \$650.00 M.N.
Curso propedéutico: \$1,500.00 M.N.
Inscripción al 1er semestre: \$ 4,500.00 M.N.

REQUISITOS DE INSCRIPCIÓN

- * Carta de aceptación al programa
- * Dos fotografías recientes tamaño infantil, blanco y negro, acabado mate
- * Cubrir derechos

MODALIDAD

A)Escolarizada.- El Gobierno del Estado les otorgará licencia con goce de sueldo en su(s) plaza(s) de base, conforme a lo dispuesto en la fracción I, inciso b, del artículo 112, y artículo 113, del Reglamento de Condiciones Generales de Trabajo de los Servidores Públicos Docentes del Subsistema Educativo Estatal. Las percepciones por carrera magisterial, docente y/o docente-administrativa, así como los estímulos económicos que se perciben quedarán sujetos a la normatividad correspondiente.

B)Mixta.- Dedicando a los estudios dos tardes y el Sábado

GOBIERNO DEL ESTADO DE MÉXICO

Lic. Raymundo Edgar Martínez Carbajal
Secretario de Educación

Act. Ernesto Monroy Yurrieta
Subsecretario de Educación Básica y Normal

Profr. José Regino López Acosta
Director General de Educación Normal y Desarrollo Docente

DIRECTORIO ISCEEM

Dra. Ada Esthela Rosales Morales
Directora

Dra. María del Carmen F. Sánchez Flores
Coordinadora Académica

Dr. Sergio Pérez Sánchez
Coordinador del Programa de Doctorado

Dra. María Eugenia Luna García
Encargada de la Coordinación de Investigación

Dr. Enrique Mejía Reyes
Coordinador de Difusión y Extensión

Mtra. Josefa Mejía García
Jefa de la Unidad de Apoyo Administrativo

Mayores informes y trámites

Sede Toluca

Ex-Rancho Los Uribe, Sta. Cruz
Atzacapotzaltongo, Toluca, Edo. de México.
Tel.: 01(722)272-70-22
Correo: isceem_aca@edomex.gob.mx
www.isceem.edu.mx

División Ecatepec

Unidad Pedagógica de Ecatepec
Av. De los maestros s/n,
Ecatepec, Edo. de México.
Tel.: 01(55) 58-38-87-36
Correo: isceem.ecatepec1@gmail.com

División Chalco

Tizapa s/n esquina Insurgentes,
Col. Casco de Sn. Juan,
Chalco, Edo. de México
Tel.: 01(55) 59-75-50-98
Correo: isceem.chalco@gmail.com

División Tejupilco

Cerrada de Matamoros s/n.
Fracc. Lomas de Tejupilco,
Tejupilco, Edo. de México
Tel.: 01(724) 267-18-11
Correo: isceem.tejupilco@gmail.com



GENERACIÓN 2012-2014



Instituto Superior de Ciencias de la Educación
del Estado de México

MAESTRÍA EN INVESTIGACIÓN DE LA EDUCACIÓN

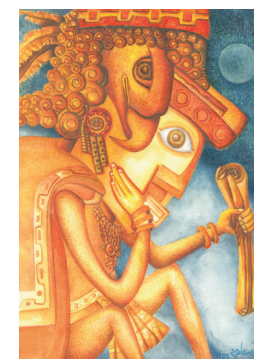

GENERACIÓN 2012-2014

OBJETIVO :

Formar maestros en investigación de la educación desde la multirreferencialidad, transdisciplinariedad e interdisciplinariedad de las ciencias de la educación, orientados a la producción del conocimiento educativo para el análisis, comprensión, intervención y/o transformación de las prácticas profesionales del magisterio del campo educativo

POBLACIÓN A LA QUE SE DIRIGE EL PROGRAMA

El programa de maestría tiene como destinatarios a todos los profesionales de la educación, ya que está organizado curricularmente para contribuir con amplitud y calidad académica en la formación, actualización y profesionalización de los docentes del Estado de México y de otras entidades federativas del país

CAMPOS DE CONOCIMIENTO

- * Formación, Aprendizaje y Saberes Pedagógicos
- * Educación, Cultura y Diversidad Cultural
- * Política, Sistema y Gestión Educativa
- * Filosofía, Teoría e Historia de la Educación

LÍNEAS DE INVESTIGACIÓN

- * Política y Administración de la Educación
- * Educación Matemática
- * Filosofía y Teoría Educativa
- * Formación de Docentes
- * Sistema Educativo del Estado de México
- * *Currículum* e Institución Escolar
- * Historia de la Educación
- * Educación, Sociedad y Cultura
- * Práctica Educativa

PERFILES DE INGRESO Y EGRESO

Perfil de ingreso:

- * Desempeñarse en una institución educativa, con funciones académicas o administrativas
- * Habilidad para la detección y planteamiento de problemáticas del ámbito educativo
- * Experiencia en elaboración de trabajos escritos como tesis, tesinas, artículos o ensayos, aun cuando éstos no hayan sido publicados

Perfil de egreso:

- * Elaborar proyectos de investigación, a través de los cuales se generen explicaciones y conocimientos sobre las situaciones, prácticas y procesos del campo educativo, con base en el análisis, la reflexión y la interpretación

- * Desarrollar investigación educativa, mediante elementos teóricos, metodológicos y técnicos, de los cuales se describa, conozca, explique y/o transformen problemas del campo educativo y profesional en la entidad

- * Identificar y emplear críticamente las estrategias y las Tecnologías de la Información y Comunicación, para problematizar el campo educativo, emitir juicios y propuestas de respuesta a la problemática educativa de la entidad

- * Emplear el juicio crítico ante la realidad social y su propia práctica profesional, con el propósito de contribuir en su mejora con una mirada plural y con elementos multirreferenciales de la cultura universal y las Ciencias de la Educación

- * Poseer un nivel de dominio teórico para analizar e interpretar las Ciencias de la Educación desde perspectivas inter, multi, transdisciplinarias y multirreferenciales

- * Adoptar una postura crítica y transformadora que permita tener una posición ético-política ante el contexto socio-histórico, político y cultural

- * Coordinar cuerpos colegiados que desarrollen proyectos educativos de investigación, evaluación, innovación e intervención

REQUISITOS DE PREINSCRIPCIÓN

Académicos:

- * Presentar por escrito el planteamiento de un problema de investigación, ubicado en las Líneas de Investigación y Campos de Conocimiento que se trabajan en la Sede y Divisiones Académicas, a partir del cual se explorarán las habilidades de escritura y problematización con que cuenta el aspirante a la maestría

- * Exposición de motivos de ingreso al programa

- * Análisis de un texto educativo

Administrativos:

- * Copia certificada de acta de nacimiento
- * Clave única de registro de población (CURP), (copia y original para su cotejo)

- * Certificado de licenciatura con promedio mínimo de 8.0 ó equivalente (copia y original para su cotejo)

- * Título profesional de licenciatura (copia y original para su cotejo)

- * Constancia de antigüedad en el servicio, emitida por la autoridad correspondiente (2 años)

- * *Currículum vitae* y documentos probatorios

- * Carta de postulación emitida por alguna autoridad educativa

- * Carta de exposición de motivos de ingreso al programa

- * Dos fotografías recientes tamaño infantil, blanco y negro, acabado mate

- * Llenar solicitud de preinscripción

- * Cubrir cuota de preinscripción

DURACIÓN DE LOS ESTUDIOS

Los estudios del Programa de Maestría en Investigación de la Educación, tendrán una duración de cuatro semestres mínimo y ocho como máximo (para la modalidad mixta nueve) para acreditar los seminarios y presentar el examen de grado, tiempo en el que, de no cubrirse con ambos requisitos, serán dados de baja de manera definitiva del programa

SISTEMA TUTORAL

Implica el apoyo de un Comité de especialistas que orientan, dirigen y supervisan el desarrollo de una investigación y la elaboración de la tesis para la obtención del grado

CALENDARIO DEL PROCESO DE SELECCIÓN

Sesión Informativa General: 25 de febrero de 2012, 10:00 horas

Preinscripciones: 1 y 2 de marzo de 2012

Entrevistas: del 3 al 10 de marzo de 2012

Análisis de un texto educativo: Sábado 17 de marzo de 2012

Información de resultados e inscripción al propedéutico: del 26 al 30 de marzo de 2012

Entrega de carta de resultados: 13 y 14 de julio

Curso Propedéutico (Seminario Taller)

Inscripciones al primer semestre: del 16 al 20 de julio de 2012

Inicio del programa: 20 de agosto de 2012